

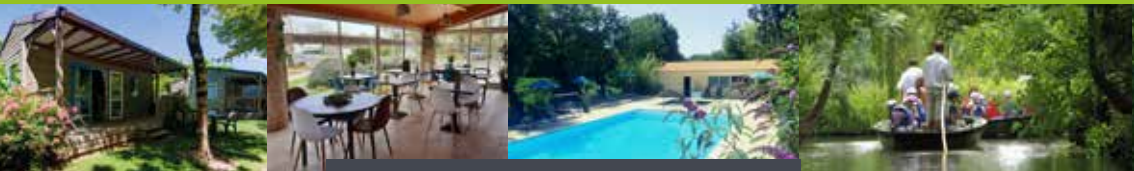

**Au cœur du site classé du Marais Poitevin,  
la richesse du parc naturel régional s'offre à vous...**



**OUVERT DU 01/04 AU 02/10/2022**

**Notre camping familial de 93 emplacements et 27 hébergements,  
situé dans le petit village de Coulon, vous accueille  
pour des vacances ressourçantes en pleine nature.**



**Au départ du camping, ce sont 300 km  
de canaux, de pistes cyclables et de chemins  
pédestres balisés qui vous attendent.**



**Camping la Venise Verte**  
178 route des bords de Sèvre - 79510 COULON  
+ 33(0) 5 49 35 90 36  
accueil@camping-laveniseverte.fr  
www.camping-laveniseverte.fr

Suivez-nous



## LOCATIONS

Vous aimez l'esprit camping mais préférez le confort d'une location pour vos vacances ?

Nous vous proposons une gamme de locations tout confort : chalets, mobilhome et écolodges.

## NOS HORAIRES

Haute saison :  
8h30 – 12h30 / 14h – 20h  
Basse saison :  
8h30 – 12h30 / 14h – 19h



|   | 01/04<br>20/05<br>inclus | 21/05<br>03/06<br>inclus | 04/06<br>08/07<br>inclus | 09/07<br>22/07<br>inclus | 23/07<br>19/08<br>inclus | 20/08<br>26/08<br>inclus | 27/08<br>02/09<br>inclus | 03/09<br>02/10<br>inclus |
|---|--------------------------|--------------------------|--------------------------|--------------------------|--------------------------|--------------------------|--------------------------|--------------------------|
| <b>Tarifs 2022 en € TTC - A partir de...</b><br><b>A la nuitée de 16h à 10h</b>                               |                          |                          |                          |                          |                          |                          |                          |                          |
| <b>ÉCOLOGE</b><br>Freeflower 37m <sup>2</sup> (2ch-4pers)<br><i>dont terrasse couverte</i>                    | 57,00                    | 57,00                    | 60,00                    | 94,00                    | 99,00                    | 94,00                    | 71,00                    | 57,00                    |
| <b>Confort</b><br>Chalet Confort 24m <sup>2</sup> (1ch -2pers)<br><i>dont terrasse couverte</i>               | 54,00                    | 63,00                    | 66,00                    | 83,00                    | 91,00                    | 83,00                    | 73,00                    | 54,00                    |
| Mobilhome Confort 33 m <sup>2</sup> (2ch-4pers)<br><i>+ terrasse + TV</i>                                     | 60,00                    | 70,00                    | 74,00                    | 98,00                    | 105,00                   | 98,00                    | 80,00                    | 60,00                    |
| Chalet Confort 29 m <sup>2</sup> (2ch - 4/5 pers)<br><i>+ terrasse 11m<sup>2</sup> + TV</i>                   | 60,00                    | 70,00                    | 74,00                    | 98,00                    | 105,00                   | 98,00                    | 80,00                    | 60,00                    |
| Chalet Confort 36m <sup>2</sup> (2ch -4/5 pers)<br><i>dont terrasse couverte + TV</i>                         | 64,00                    | 80,00                    | 84,00                    | 116,00                   | 123,00                   | 116,00                   | 88,00                    | 64,00                    |
| Chalet Confort 50 m <sup>2</sup> (2ch -4pers)<br><i>dont terrasse couverte (adapté aux PMR) + TV</i>          | 74,00                    | 90,00                    | 94,00                    | 126,00                   | 133,00                   | 126,00                   | 98,00                    | 74,00                    |
| Chalet Confort 48 m <sup>2</sup> (3ch- 6/7 pers)<br><i>dont terrasse couverte + TV</i>                        | 72,00                    | 88,00                    | 92,00                    | 131,00                   | 138,00                   | 131,00                   | 97,00                    | 72,00                    |
| <b>Premium</b><br>Chalet Premium 24m <sup>2</sup> (1ch-2pers)<br><i>dont terrasse couverte + TV</i>           | 58,00                    | 67,00                    | 70,00                    | 87,00                    | 95,00                    | 87,00                    | 77,00                    | 58,00                    |
| Chalet Premium 36m <sup>2</sup> (2ch - 4 pers)<br><i>dont terrasse couverte + TV</i>                          | 72,00                    | 88,00                    | 92,00                    | 124,00                   | 131,00                   | 124,00                   | 96,00                    | 72,00                    |
| Chalet Premium 39m <sup>2</sup> (2ch-4pers)<br><i>dont terrasse couverte + TV</i>                             | 72,00                    | 88,00                    | 92,00                    | 124,00                   | 131,00                   | 124,00                   | 96,00                    | 72,00                    |
| Chalet Premium 48 m <sup>2</sup> (3ch- 6 pers)<br><i>+ terrasse semi-couverte + TV + LV + Plancha + Clim</i>  | 79,00                    | 94,00                    | 99,00                    | 153,00<br>**             | 180,00<br>**             | 153,00                   | 113,00                   | 79,00                    |
| Chalet Premium 50m <sup>2</sup> (3ch -6/7 pers)<br><i>+ terrasse semi-couverte + TV + LV + Plancha + Clim</i> | 79,00                    | 94,00                    | 99,00                    | 153,00<br>**             | 180,00<br>**             | 153,00                   | 113,00                   | 79,00                    |

Tous les locatifs sont équipés de couettes, couvertures, oreillers, kit complet de vaisselle, télévision\* (\*Sauf écolodge). Animal : 3,50€/jour

\* Les tarifs sont susceptibles d'évoluer en cours de saison - Merci de vous rapprocher de notre équipe.

\*\* Du 09/07 au 19/08 - Inclus : ménage de fin de séjour et 1/2 journée vélo pour tous.

## EMPLACEMENTS

Pour les inconditionnels du camping en tente, caravane ou camping-car, à chacun son emplacement ombragé ou non de 80 à 180 m<sup>2</sup> dans un cadre naturel.



| Tarifs 2022 en € - TTC<br>A la nuitée de 12h à 12h   | 1/04 au 01/07<br>inclus | 02/07 au 26/08<br>inclus | 27/08 au 2/10<br>inclus |
|--|-------------------------|--------------------------|-------------------------|
| <b>Forfait Confort (10A) <sup>(1)</sup></b>  | 22,00                   | 31,00                    | 22,00                   |
| <b>Forfait Privilège <sup>(2)</sup></b>  | 26,00                   | 38,00                    | 26,00                   |
| <b>Forfait Randonneur <sup>(3)</sup></b>   | 14,00                   | 16,00                    | 14,00                   |
| Pers. suppl. 7 ans et +  | 6,00                    | 8,00                     | 6,00                    |
| Enfant suppl. 3-6 ans  | 3,00                    | 4,00                     | 3,00                    |
| Enfant suppl. - 3 ans  | Gratuit                 |                          |                         |
| Visiteur   | 2,00                    | 3,00                     | 2,00                    |
| Animal   | 3,00                    | 3,00                     | 3,00                    |
| Véhicule supplémentaire  | 3,00                    | 3,00                     | 3,00                    |
| ACSI - Emplacement avec électricité<br>2 personnes + 1 animal  | 18,00                   | -                        | 18,00                   |
| <b>Ready to camp<sup>(4)</sup> (2 ch - 4 personnes)<br/>TENTE PRETE A L'EMPLOI (matelas, réchaud,<br/>frigo, vaisselle, éclairage, table, chaises)</b><br><small>*Tarif à partir de... €</small> | 36,00                   | 56,00*                   | 36,00                   |

(1) **Forfait Confort** avec électricité, 2 pers. emplacement de 80 à 120 m<sup>2</sup> (1 voiture, tente / caravane / camping-car).

(2) **Forfait Privilège** avec électricité, 2 pers. emplacement de 140 à 180 m<sup>2</sup> (1 voiture, tente / caravane / camping-car).

(3) **Forfait Randonneur** avec électricité, 2 pers. à pied ou à vélo, 1 tente.

(4) **Forfait 2 pers.** 1 voiture, incluant l'emplacement, la tente prête à l'emploi équipée pour 4 pers. avec 2 chambres. Matelas, vaisselle, éclairage, frigo, et réchaud fournis.

## TARIFS ANNEXES

### Autres services toute la saison :

Taxe de séjour : 0,45€/ nuit/pers. + 18ans.

Location vélo et canoë réservé à notre clientèle : voir site Internet.

Kit bébé : 5€ /jour (lit + chaise haute + baignoire, suivant stock disponible).

Laverie : 4€ jeton de lavage et 3€ jeton séchage.

Frigo : 5€/jour.

Plancha : 5€/jour.

Kit draps : 15€ /lit.

Kit serviette de bain : 6€ /pers.

Ménage de votre location à votre départ : 90€.

Pack Travel Flower 1 à 2 pers. : 29€ + 15€ /pers. suppl.

(Draps et serviettes de bain).

Pack Easy Flower 1 à 2 pers. : 95€ + 19€ /pers. suppl.

(Draps et serviettes de bain + lits faits à l'arrivée + ménage en fin de séjour).

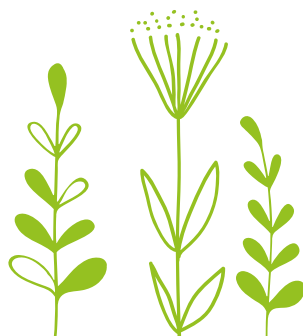



## ACTIVITÉS et SERVICES



**Piscine et pataugeoire extérieures.**  
Ouverte et chauffée du 15/06 au 15/09.



**Aire de jeux enfants, ping-pong, terrain de volley et de pétanque.**



**Animations enfants\* (2/semaine).  
Soirées à thème\* (1/semaine).**  
*\*En haute saison.*



**Bloc sanitaire et laverie.**



**Aire de services camping-car.**



**Zone Wifi gratuite.**



**Restaurant et plats à emporter.**  
Ouvert du 1/05 au 30/09.



**Snack / Bar / TV.**



**Dépôt de pain et épicerie.**



**Jardinnet communautaire.**



**Bibliothèque et jeux.**



**Location de vélos\*.**



**Accueil groupe.**  
*Formule demi-pension ou pension complète.*

**Le petit +**

**Accès direct à la rivière  
avec notre embarcadère !**



**Pêche**



**Location de canoës\***

*\* Tarifs sur [www.camping-laveniseverte.fr](http://www.camping-laveniseverte.fr)*

### NOUS TROUVER



### Coordonnées GPS :

46°18'53.251"N - 0°36'31.434"O

### Autoroutes :

A83 Nantes/Niort - A10 Paris/Bordeaux.

### Destinations :

- Niort (15min).
- La Rochelle (45 min).
- Aquarium La Rochelle (50 min).
- L'Île de Ré (1h).
- Futuroscope (1h).
- Nantes (1h15).
- Puy du Fou (1h15).

### A proximité :

- Location de barques (2km).
- Équitation (10km).
- Parc Ornithologique (15km).
- Abbaye de Maillezais (17km).

